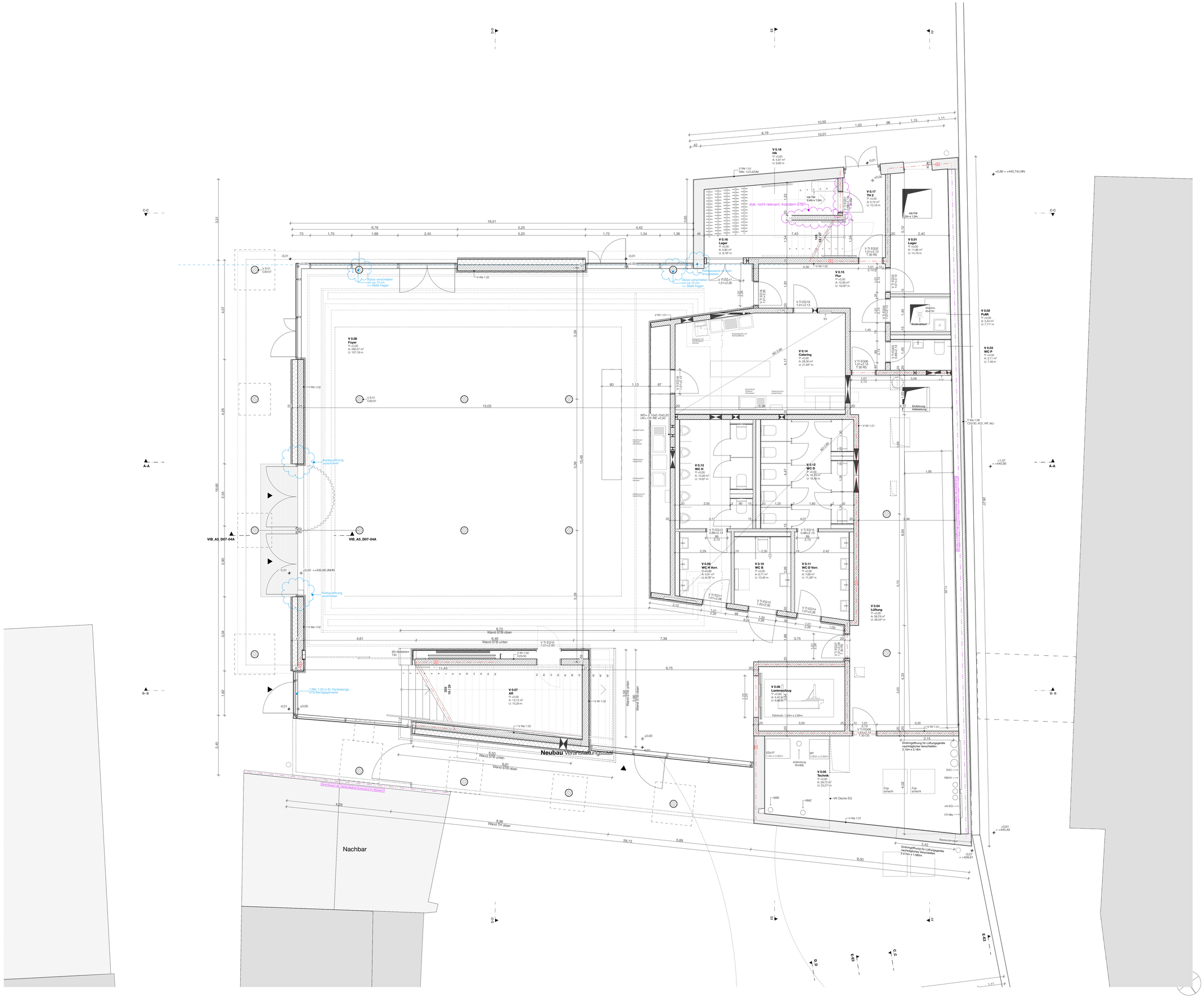

Linientypen

- Kante verdeckt
- Kante über Kopf
- Bereichsmarkierung
- Abbruchlinie
- Schnittlinie
- Achse
- P90 A15 — Brandabschnitt
- Abwasser (über Kopf / geschnitten)
- Lüftung + Strangentlüftung (über Kopf / geschnitten)
- Regenwasser (gedämmte Leitung / geschnitten)

Maße am Bau nehmen und prüfen!
Für Maßfehler haftet der Auftragnehmer.
Bei der Planung und Bauausführung sind folgende Unterlagen zu beachten:
Statik mit Positionsplänen, Architektenpläne und Details, Firmenzeichnungen. Firmenzeichnungen gelten grundsätzlich nur mit Genehmigung des Auftraggebers und des Architekten

Bauteil-Etiketten: W W1.01

W - Wohnhaus
L - Landwirtschaft

B - Bodenplatte
G - Geschossplatte
W - Wand
D - Decke

Materialangaben

- Stahlbeton
- Betonfertigteil
- Mauerwerk Bestand
- Mauerwerk
- Stahl
- Kies/Schotter
- Geogitter
- Gipskarton
- Mineralfaserdämm.
- Hartschaumdämmung

Abbruch

- Mauerwerk

Neubau

- Mauerwerk
- Stahlbeton
- Trockenbauwand GK

Aussparungen

- BD Bodendurchbruch
- BDD Bodendeckendur.
- WD Wanddurchbruch
- BA Bodenaussparung
- WA Wandaussparung
- DD Deckendurchbruch
- DA Deckenaussparung

WD 30/20 — Durchbruchsmaß in cm (b/h)
OK= 360 — Oberkante in cm von **OK Rohboden!**
UK= 340 — Unterkante in cm von **OK Rohboden!**
± 30

Zeichenerklärung

- + 7,80 Rohbau- Kote OKRB
- + 7,85 Ausbau- Kote OKFB
- +7,85 OK=OK Bauteil fertig
- +7,85 UK=UK Bauteil fertig
- +7,85 OK=OK Bauteil roh
- +7,85 UK=UK Bauteil roh
- OK BR +7,85 OK Brüstung fertig
- OK BR +7,85 OK Brüstung roh
- 7,85 / 7,85 Fertigdeckenversprung
- 0,65 / 0,00 Fertigdeckenversprung
- VK RD Rohdeckenvorderkante
- VK FD Fertigdeckenvorderkante
- Rohbau-Kote Schnitt
- Ausbau-Kote Schnitt
- T30 Brandschutztür T30, dicht, selbstschließend
- T90 Brandschutztür T90, dicht, selbstschließend
- RS Rauchschutztür nach DIN 18095
- T30 - RS Brandschutztür T30 selbstschließend und Rauchschutztür nach DIN 18095
- DVS Tür mit Anforderung D= dicht V= vollwandig S= selbstschließend
- AD 02.01 Abhängdecke mit Bauteil-Etikette
- **<Raumname>** Raumbezeichnung
- <Raumnummer> Raumnummer
- B: <Fertigboden> Bodenaufbau
- ▽ ±0,00 OK FFB
- ▼ -0,10 OK RD
- A: 5,24 m² Fläche
- AF: 5,24 m² Raumumfang
- U: 9,17 m Iichte Raumhöhe
- H: 0,00 m
- Raumstempel
- fb = feuerbeständig
- 3603 Detailstempel
- Bündig DS 2 Hinweis Detailschnitt
- Türnummer F 0.01 / 1.01 2.10b Türstempel
- Öffnungsmaß bezogen auf OK FFB

Abkürzungen

AD	Abgehängte Decke	DO	Doppelboden	NA	Notausgang
AB	Aufbeton	DS	Detailschnitt	NAST	Notausstieg
A	Anstrich	DSP	Deckensprung	P	Putz (mit A)
AH	Acrylharz	FFB	Fertigfussboden	RB	Rohboden
ANL	Anstrich nach Liste	FL	Fliesen	RD	Rohdecke
AOB	Anstrich oelbindend	FLG	flügelgeglättet	RWA	Rauchwärmeabzug
AP	Akustikputz	GF	Glasfassade	REV	Revisionsöffnung
ASB	Anstrich staubbindend	GK	Gipskarton (mit A)	SB	Sichtbeton
	Farbton nach RAL	GKB	GK Feuerschutzplatten	SS	Selbstschliessend
FT	Fertigteil Beton	GKF	GK Feuerschutzplatten	ST	Sturz
BE	Beschichtung	GL	Glattstrich	STB	Stahlbeton
BM	Bezugspunkt Maßkette	HK	Heizkörper	STG	Steigung
BP	Betonplatten	HO	Hohlraumboden	T	Teppich
BW	Betonwerkstein	HW	Holzwerkstoff	ÜEZ	Überzug
BRH	Brüstungshöhe	KB	Klebebett	ÜZ	Unterzug
BSP	Bodensprung	KS	Kalksandstein	VE	Verbundestrich
DF	Dehnfuge	MD	Metalldecke	VK	Vorderkante
DK	Deckenknick	MW	Mauerwerk	WH	Wandhydrant
		MP	Metallpaneel	WD	Wärmedämmung
				WDVS	Wärmedämmverbundsystem
				WDVA	WDVS m. Armierung

Index	Datum	Gez.	Inhalt
001V	23.04.2026	KM	Bearbeitet

VIB_A5_V_201 001V

± 0,00 = 439,88 ü. NHN

Projekt: Neubau **Veranstaltungssaal** mit bis zu 396 Personen, Sanierung und Umnutzung bestehender Gaststätte zu Musikschule

Ausführungsplanung

ZUM ABZUG

Grundstück: Stadtplatz 26
84137 Vilsbiburg
Stadt Vilsbiburg
Flr-Nr. 30,31,32,34, Gemarkung Vilsbiburg

Bauherr: Stadt Vilsbiburg
Stadtplatz 26
84137 Vilsbiburg

Planbezeichnung: Grundriss EG 1:50

Planung: